MS

ISTRUZIONI DI POSA

Materiale necessario

- 1 squadra (o altra attrezzatura per tagliare il nastro a squadra)
- 1 righello (o altra attrezzatura per allineare il nastro)
- 1 cutter
- 1 gesso per marcare
- 1 avvitatore elettrico o pneumatico
- 1 punta da avvitamento PZ2
- 1 calibro per misurare lo spessore del nastro e scegliere la lunghezza delle viti
- 1 metro

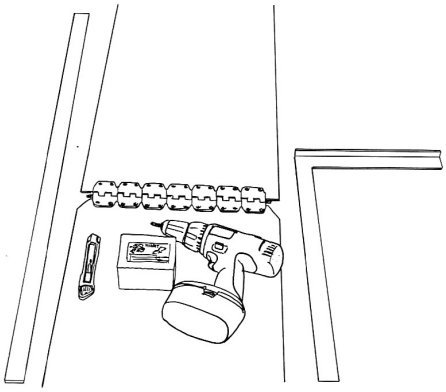

Procedura di posa

1. Tagliare il nastro a squadra. Misurare lo spessore del nastro e scegliere l'opportuna lunghezza di viti
(Consultare tabella di selezione o il listino)

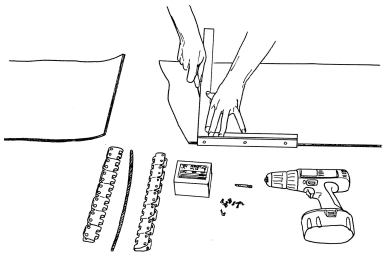

2. Scegliere tra posa "rapida" o "stagna"
- Posa "rapida" : non girare il nastro.
- Posa "stagna" : girare il nastro.
(come nell'esempio illustrato)

Chiudere la giunzione premendo con le mani sui singoli elementi come indicato in figura.

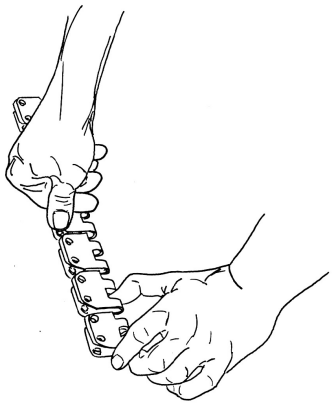

3. Posizionare la giunzione con i riscontri contro il nastro. La parte unita degli elementi deve restare di sotto. Avvitare la prima vite a metà della giunzione e poi agli estremi e così via. Appoggiarsi con forza sull'avvitatore mantenendolo a squadra rispetto alla parte inferiore della giunzione. Il serraggio è sufficiente quando le imbutiture sulla faccia inferiore della giunzione sono scomparse dal nastro.

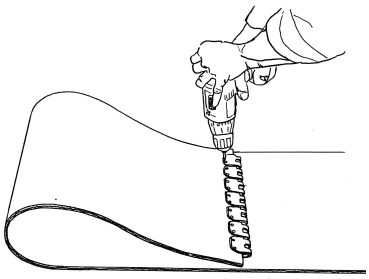

4. Piazzare la seconda parte della cerniera sull'altro lembo del nastro, allineare il nastro e marcare la posizione della giunzione per ottenere un allineamento corretto.

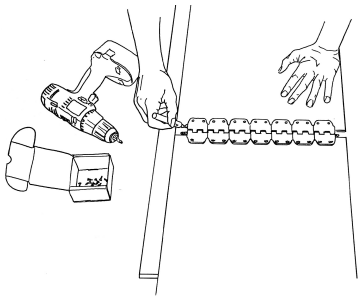

4. Avvitare la seconda parte della cerniera nello stesso modo del punto 3.

   Nota bene : nel caso di una posa "rapida", è possibile avvitare la giunzione già connessa con il cavo avvitando entrambi i lati contemporaneamente.

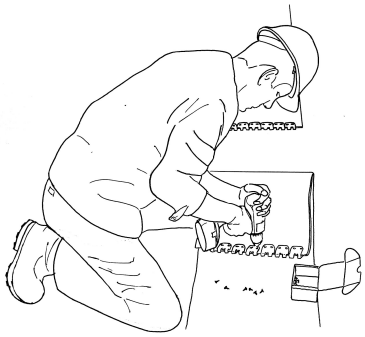
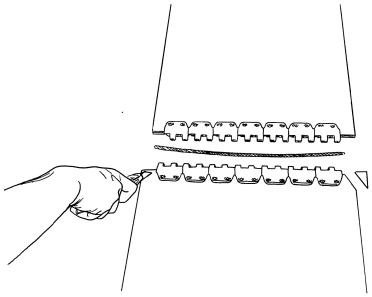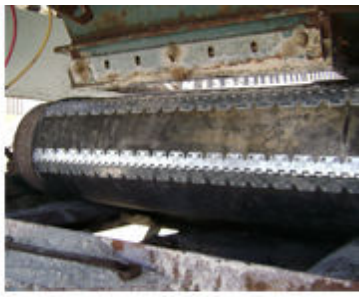
5. Smussare gli angoli dei tagli allo scopo di limitare i rischi di agganciamento laterale.